

CONFIGURER VOTRE HEBERGEMENT LINUX

Ref : FP. P858 V 6.0

Résumé

Ce document vous indique comment utiliser votre hébergement Linux à travers votre espace abonné.

Sommaire

A - Accéder à la gestion de votre Hébergement	2
B - Gérer votre hébergement	3
1. Présentation	3
2. Activer votre hébergement	4
3. Visualiser les statistiques de votre site	5
4. Gérer vos bases de données	6
5. Obtenir des informations sur le PHP	6
6. Transférer les fichiers de votre site par FTP	7
7. Suspendre ou rétablir la consultation du site	9
9. Rattacher votre nom de domaine à l'hébergement	10
10. Retrouver l'adresse IP de votre hébergement	13
11. Restreindre l'accès du site	14
12. Modifier le contact technique de l'hébergement	15

A - Accéder à la gestion de votre Hébergement

Etape 1 : Connectez-vous sur le site **NordNet.com** en cliquant sur le lien suivant : www.nordnet.com.

Etape 2 : Dans la fenêtre " **Espace Abonné** ", saisissez votre **Nom d'utilisateur** (1) et votre **mot de passe** (2), en respectant la casse. Enfin, cliquez sur le bouton **Connexion** (3).

Figure 1

■ **Note :** Vous avez choisi votre **Nom d'utilisateur** et votre **Mot de passe** lors de votre inscription. Si vous avez perdu votre mot de passe cliquez sur **Mot de passe oublié**.

Etape 3 : La liste de vos produits apparaît. Cliquez sur le bouton **Paramétrage** Pack Hébergement au niveau du nom de domaine concerné.

Gestion de vos Domaines					
Abonnement	Numéro de dossier	Etat	Remarques	Gestion Administrative	Gestion Technique
testessentiel.com Pack Relais Basic	034002801	Opérationnel	Cet abonnement sera renouvelé automatiquement	Modifier mon abonnement Détails de la commande	Paramétrage Pack Relais
testbasic.com Pack Relais Basic	222009638	Opérationnel	Cet abonnement sera renouvelé automatiquement	Modifier mon abonnement Détails de la commande	Paramétrage Pack Relais
www.testprestige.com Pack Relais Prestige	014403132	Opérationnel	Cet abonnement sera à renouveler pour le 02/02/2013	Détails de la commande	Paramétrage Pack Relais Paramétrage Pack Site Paramétrage Pack Hébergement

Figure 2

B - Gérer votre hébergement

1. Présentation

La gestion de votre hébergement est découpée en deux parties :

- Les **informations générales** représentent les informations techniques de votre hébergement. Vous visualisez notamment :

- (1) L'adresse *réelle* de votre site : Elle permet de consulter votre site, sans disposer de nom de domaine.
- (2) Les noms de domaines rattachés à votre hébergement : lorsqu'un Nom de domaine est rattaché à votre hébergement, les internautes peuvent visualiser votre site en saisissant directement ce nom de domaine.
- (3) L'espace disque utilisé : il représente le taux de remplissage de votre espace d'hébergement par les données (dossiers et fichiers) de votre site.
- (4) Les informations pour le transfert FTP : informations utilisées pour vous connecter en FTP sur votre espace d'hébergement et mettre votre site en ligne.
- (5) Les noms des bases de données qui seront utilisées dans la programmation de votre code (uniquement pour les hébergements Linux)

- Le **paramétrage de votre hébergement** sera détaillé dans les parties suivantes.

Gestion de votre hébergement
monsitestest

Vous retrouverez ci-dessous toutes les informations concernant votre Hébergement.
Vous avez la possibilité de paramétrer les différents services liés à votre abonnement.

+ Informations générales	+ Paramétrage de votre hébergement
<p>Adresse de votre site http://www-lri.pm-rec.nordnet.fr/monsitestest/ — 1</p> <ul style="list-style-type: none"> • www.monautredomaine.fr — 2 • www.testprestige.com — 2 <p>Espace disque utilisé <div style="border: 1px solid #ccc; width: 100px; height: 15px; margin-bottom: 5px;"></div> 0 Mo / 200 Mo — 3</p> <p>Informations pour les transferts FTP Adresse du serveur FTP : 10.150.0.1 — 4 Nom d'utilisateur : jdupont — 4</p> <p>Informations sur vos bases de données Noms de vos bases de données : ■ 45R6CJEA1 — 5 ■ 45R6CJEA2 — 5</p> <p>Informations sur la configuration de PHP Si vous voulez connaître la version, la configuration et les modules disponibles pour le langage PHP de votre hébergement, cliquez-ici</p> <p>Questions fréquentes Consulter notre liste de FAQ, cliquez-ici.</p>	<div style="display: grid; grid-template-columns: repeat(3, 1fr); gap: 10px;"> <div style="text-align: center;">  Statistiques d'accès à votre site </div> <div style="text-align: center;">  Gérer vos bases de données </div> <div style="text-align: center;">  Transférer des fichiers par FTP </div> <div style="text-align: center;">  Modifier votre mot de passe FTP </div> <div style="text-align: center;">  Changer la version de PHP (version actuelle: 5) </div> <div style="text-align: center;">  Suspendre la consultation du site </div> <div style="text-align: center;">  Déclarer un nom de domaine pour la consultation du site </div> <div style="text-align: center;">  Réinitialiser mon site </div> <div style="text-align: center;">  Restreindre l'accès à mon site </div> <div style="text-align: center;">  Modifier le contact technique </div> </div>

Figure 3

2. Activer votre hébergement

■ **Note** : Votre hébergement Linux sera techniquement opérationnel après l'activation.

Etape 1 : Cliquez sur **Paramétrage** (Figure 2). La fenêtre "**Activation de votre hébergement**" apparaît.

Etape 2 : Pour activer votre hébergement veuillez remplir l'ensemble des champs.

- Saisissez un **alias**, pour définir l'adresse de votre site.
Cet alias est définitif et ne pourra pas être modifié.

Ex : Si l'alias est "sitetest", l'adresse de votre site sera <http://web.lerelaisinternet.com/sitetest>

- Saisissez un "**login FTP**" et un "**mot de passe**", puis cliquez sur le bouton **Valider**.
Ces identifiants seront utilisés lors du transfert des fichiers de votre site vers votre hébergement.

Figure 4

3. Visualiser les statistiques de votre site

Vous souhaitez savoir par qui, quand et comment votre site internet est consulté.

NordNet met à votre disposition une interface détaillée, dédiée aux statistiques de votre site.

Vous pourrez notamment consulter la fréquentation de votre site, le comportement des internautes (nombre de connexions, durée de la navigation...), les moteurs de recherche utilisés, les pages les plus visitées de votre site.

Pour y accéder, rendez-vous dans la fenêtre "**Paramétrage de votre hébergement**" ([Figure 3](#)), puis cliquez sur **Statistiques d'accès à votre site**

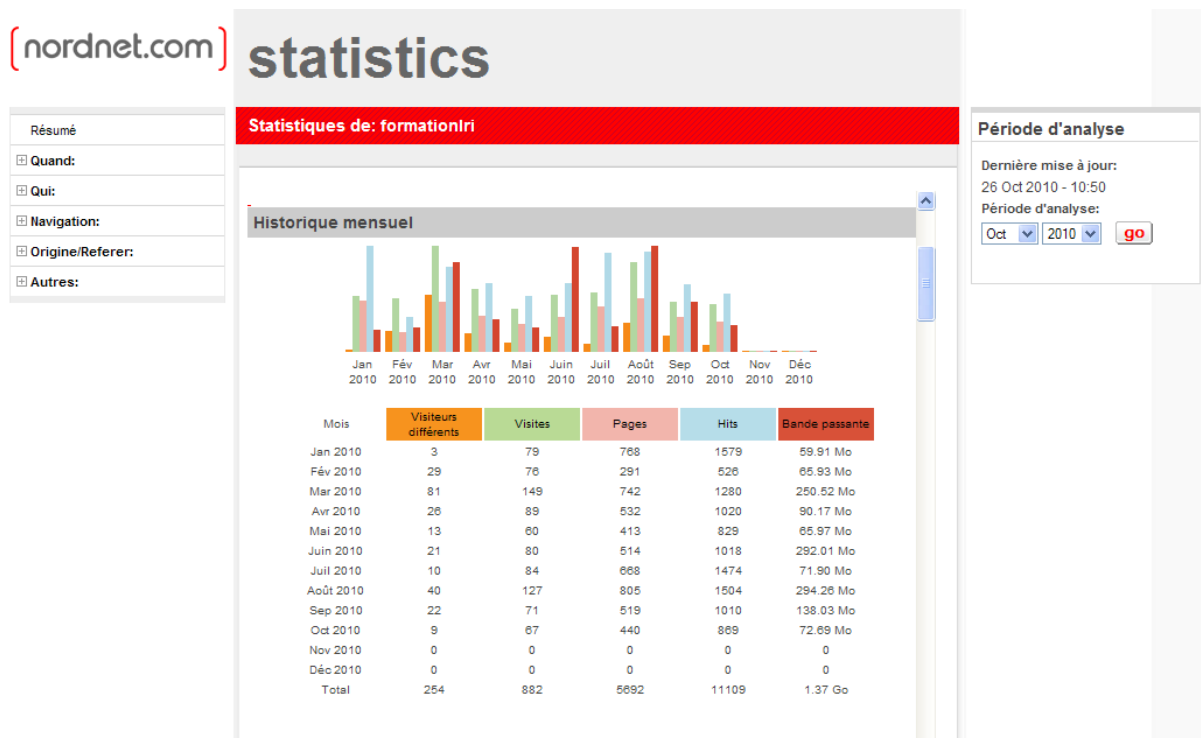

Figure 5

4. Gérer vos bases de données

- **Note** : Les bases de données (MySQL version 5 / phpMyAdmin) permettent de stocker et organiser tous les contenus qui alimentent votre site.
Vous pouvez intégrer jusqu'à 10 bases de données MySQL version 5 / phpMyAdmin et disposer d'1 Go d'espace disque au maximum.

Etape 1 : Dans la fenêtre "**Gestion de votre hébergement**" ([Figure 3](#)), rendez-vous dans la section "**Paramétrage de votre hébergement**", puis cliquez sur **Gérer vos bases de données**.

Etape 2 : Dans fenêtre "**Gestion de vos bases de données**", vous pouvez **Ajouter** ou **Administrer** une base de données existante avec **phpMyAdmin**.

- **Note** : Le nom des bases de données que vous ajoutez est défini automatiquement. C'est ce nom qu'il faudra utiliser dans la programmation de votre code.

Figure 6

- **Note** : Pour plus d'informations sur l'administration de votre base de données et l'utilisation de **phpMyAdmin**, cliquez sur l'icône "?".

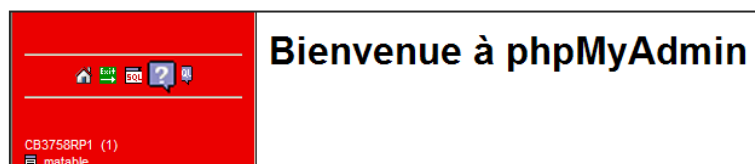

Figure 7

5. Obtenir des informations sur le PHP

Etape 1 : Dans la fenêtre "**Gestion de votre hébergement**" ([Figure 3](#)), rendez-vous dans la section "**Informations générales**" ([Figure 3](#)), et tout en bas cliquez sur "**Cliquez ici**". A ce niveau vous pourrez consulter la version, la configuration et les modules disponibles pour le langage PHP.

Etape 2 : Pour modifier la version du PHP, rendez-vous dans la section "**Paramétrage de votre hébergement**" ([Figure 3](#)), puis cliquez sur **Changer la version de PHP**.

- **Note** : Vérifiez avant tout changement de version, la compatibilité de vos données et/ou fichiers hébergés, avec la version de PHP que vous souhaitez utiliser.

6. Transférer les fichiers de votre site par FTP

Vous souhaitez transférer votre site web vers votre hébergement web.

NordNet met à votre disposition un outil intégré permettant de transférer les fichiers de votre site par FTP.

■ **Note** : Avant d'utiliser l'outil FTP, munissez-vous des informations de connexion FTP, mentionnées dans la fenêtre "**Informations générales**" (Figure 3).

Si vous avez perdu votre mot de passe, vous pouvez le modifier. Rendez-vous dans la section "**Paramétrage de votre hébergement**", puis cliquez sur **Modifier votre mot de passe FTP**.

Etape 1 : Dans la fenêtre "**Paramétrage de votre hébergement**" (Figure 3), cliquez sur **Transférer des fichiers par FTP**.

Etape 2 : Une fenêtre "**Transférer des fichiers par FTP**" apparaît, puis une fenêtre de sécurité, à ce niveau cliquez sur le bouton **Exécuter**.

Etape 3 : L'outil de transfert FTP s'affiche. Cliquez sur le bouton **Connecter**.

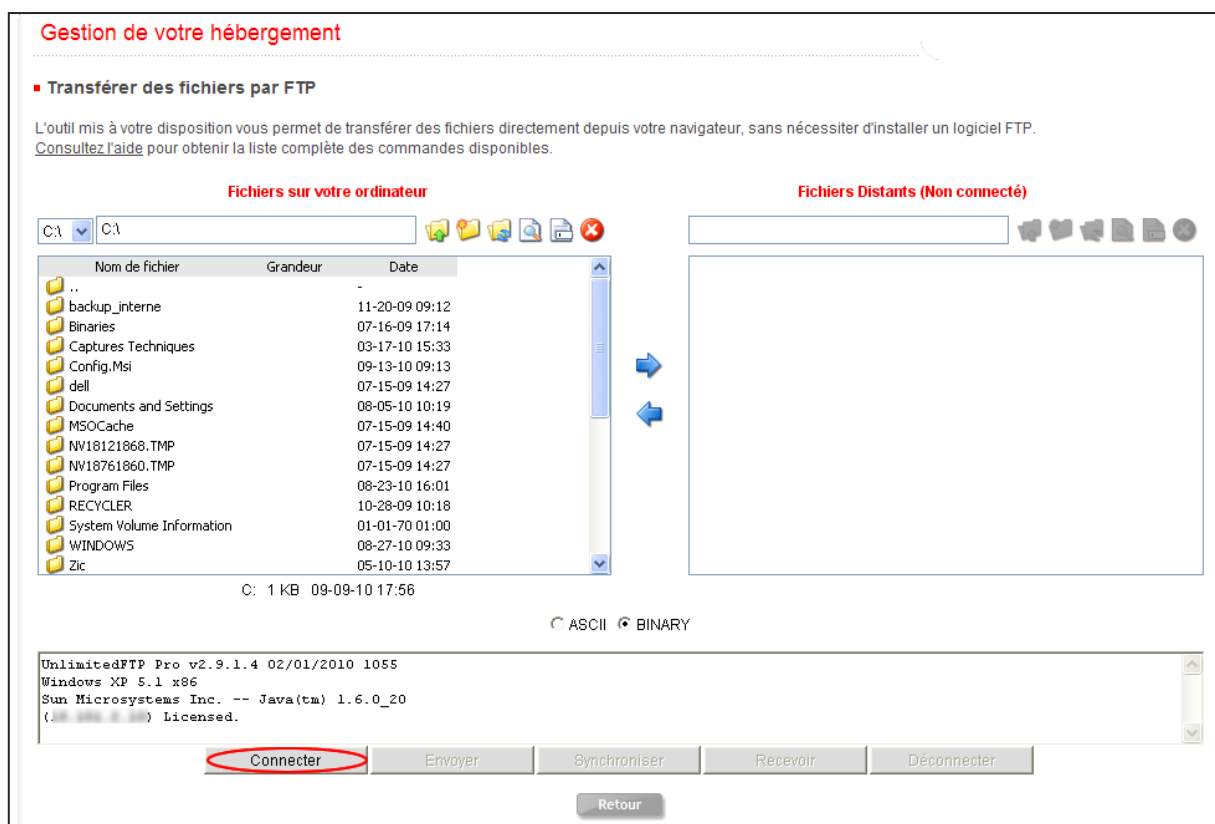

Figure 8

Etape 4 : A ce niveau, il est nécessaire de paramétrer la connexion pour accéder au serveur FTP.

- Dans le champ "**Host**" (1), l'adresse du serveur FTP.
- Dans le champ de droite (2), saisissez le numéro du port "21".
- Dans le champ "**Username**" (3), saisissez le nom d'utilisateur.
- Dans le champ "**Password**" (4), saisissez votre mot de passe.
- Cochez l'option "**Passive**" (5) si vous êtes derrière un firewall.
- Puis, cliquez sur le bouton **Connect** (6).

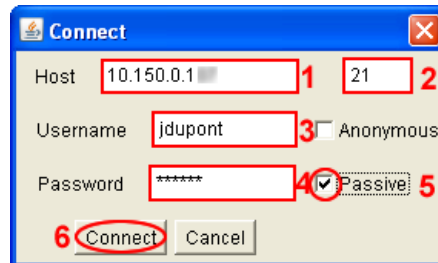

Figure 9

Etape 5 : L'outil de transfert FTP est désormais paramétré. Vous pouvez commencer le transfert de vos fichiers.

- Dans la partie gauche, l'arborescence de votre poste apparaît, dans la partie droite, l'arborescence de votre hébergement.
- Pour accéder au(x) fichier(s) que vous souhaitez transférer, double cliquez sur le répertoire qui le(s) contient.
- Pour transférer des fichiers, il suffit de les **glisser de votre poste** (1) vers votre hébergement, ou en cliquant sur la **flèche directionnelle** (2).

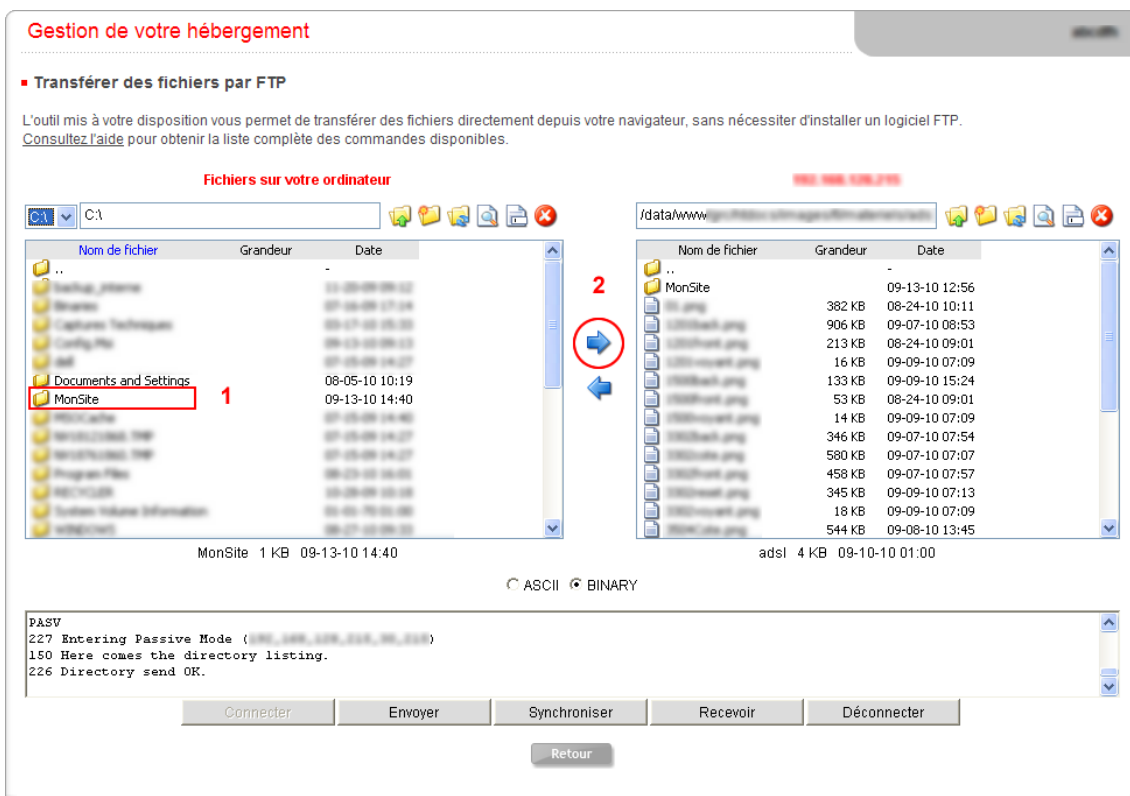

Figure 10

■ **Note :** Pour de plus amples informations, vous pouvez **consulter l'aide**.

Figure 11

7. Suspendre ou rétablir la consultation du site

A tout moment, si vous souhaitez établir des modifications sur votre site, vous pouvez en suspendre l'accès.

Etape 1 : Dans la fenêtre "**Paramétrage de votre hébergement**" ([Figure 3](#)), cliquez sur **Suspendre la consultation du site**.

Pour confirmer la suspension, cliquez ensuite sur **Valider**, puis **Oui**.

Lorsque les internautes souhaiteront consulter votre site, la page suivante s'affichera.

Figure 12

Etape 2 : Pour rétablir l'accès à votre site, cliquez sur **Rétablir la consultation du site**, de la même manière que pour l'étape 1.

9. Rattacher votre nom de domaine à l'hébergement

Vous souhaitez que les internautes puissent accéder à votre site en saisissant votre nom de domaine. Pour cela, vous devez rattacher votre nom de domaine à votre hébergement.

Etape 1 : Dans la fenêtre "**Paramétrage de votre hébergement**" ([Figure 3](#)), cliquez sur **Déclarer un nom de domaine pour la consultation du site**

Etape 2 : Cliquez sur le bouton **Ajouter un domaine**.

Figure 13

Ajouter un nom de domaine géré dans le même espace abonné que votre hébergement

Sélectionnez dans la liste "**Nom de domaine**" (**1**), votre nom de domaine, puis cliquez sur le bouton **Ajouter** (**2**).

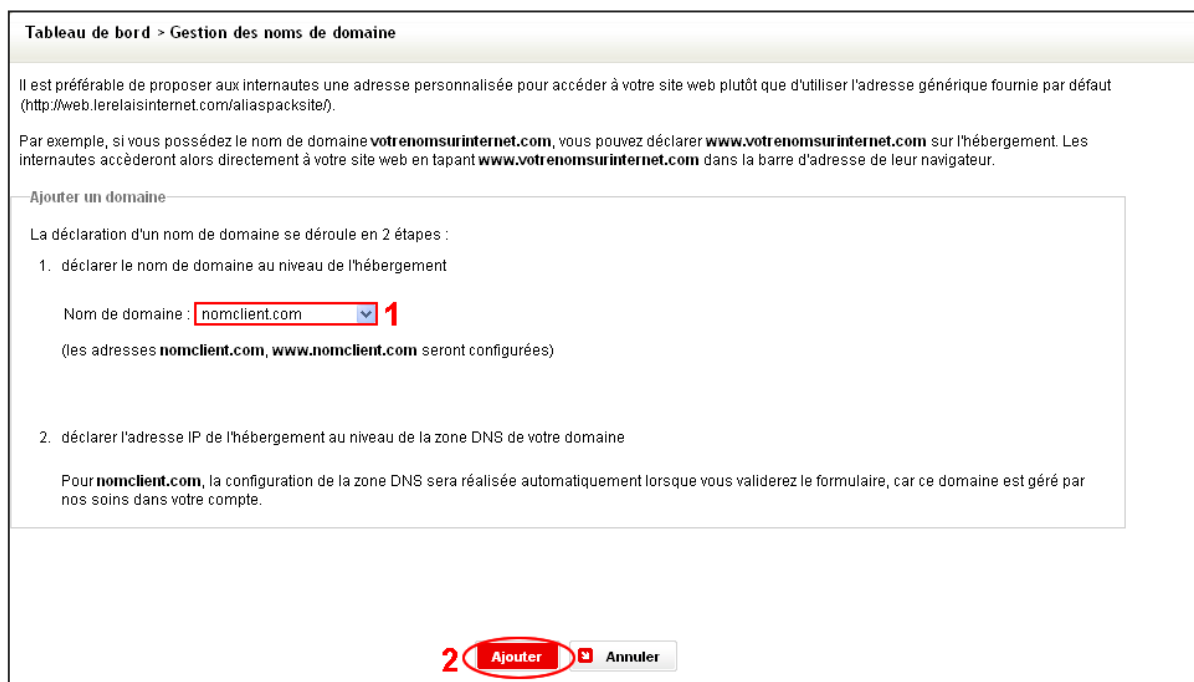

Figure 14

Etape 3 : Le tableau de bord pour la "**Gestion des noms de domaines**" s'affiche, cliquez sur **Continuer**, puis sur **Valider** et enfin **Retour**.

- b) Ajouter un nom de domaine géré dans un autre espace abonné Nordnet ou par un autre prestataire.

Sélectionnez dans la liste ""**Nom de domaine**"" (1), l'option "**autre domaine externe**". Dans le champ "**Insérez un domaine**" (2), saisissez le nom de domaine, puis cliquez sur le bouton **Ajouter** (3).

Figure 15

Etape 1 : Le tableau de bord pour la "**Gestion des noms de domaines**" s'affiche, cliquez sur **Continuer**, puis sur **Valider** et enfin **Retour**.

La fenêtre suivante vous informe des actions effectuées et à réaliser pour le bon fonctionnement de votre hébergement avec votre domaine.

- Si vous obtenez le message "**La configuration DNS n'est pas encore valide**", aucune action de votre part est requise.
- Si vous obtenez le message "**La configuration DNS n'est pas valide**", vous devez déclarer l'enregistrement en cause dans la zone DNS de votre domaine. Pour cela contacter votre prestataire.
- Enfin, cliquez sur **Retour**.

Tableau de bord > Gestion des noms de domaine

Il est préférable de proposer aux internautes une adresse personnalisée pour accéder à votre site web plutôt que d'utiliser l'adresse générique fournie par défaut (<http://web.lerelaisinternet.com/aliaspacksite/>).

Par exemple, si vous possédez le nom de domaine **votrenomsurinternet.com**, vous pouvez déclarer **www.votrenomsurinternet.com** sur l'hébergement. Les internautes accéderont alors directement à votre site web en tapant **www.votrenomsurinternet.com** dans la barre d'adresse de leur navigateur.

Adresses configurées pour le nom de domaine	Commentaire	Action
nomclient.com (géré par nos services) nomclient.com www.nomclient.com	<p>● La Configuration DNS n'est pas encore valide. masquer le détail</p> <p>La zone DNS du domaine est correctement configurée, mais l'installation sur les serveurs DNS n'est pas encore finalisée.</p> <p>Aucune action n'est requise de votre part.</p>	✘
www.domaineautrestataire.fr (géré par un prestataire externe) www.domaineautrestataire.fr	<p>● La configuration DNS du nom de domaine est valide.</p>	✘
www.domaineautrestataire.com (géré par un prestataire externe) www.domaineautrestataire.com	<p>● La Configuration DNS n'est pas valide. masquer le détail</p> <p>La zone DNS du domaine n'est pas correctement configurée.</p> <p>Vous devez déclarer l'enregistrement ci-dessous dans la zone DNS du nom de domaine www.domaineautrestataire.com :</p> <p style="text-align: center;">www.domaineautrestataire.com IN A 194.51.85.76</p> <p>Ce domaine n'est pas géré par nos soins. Vous devez réaliser cette opération par le biais du prestataire en charge de votre domaine.</p>	✘

■ nouvelle insertion
■ demande de suppression

[Ajouter un domaine](#)

[Retour](#)

Figure 16

Réinitialiser le site Internet

Vous souhaitez faire un site tout neuf et/ou supprimer l'ensemble des données contenues.

Dans la fenêtre "**Paramétrage de votre hébergement**" ([Figure 3](#)), cliquez sur **Réinitialiser mon site**. Pour confirmer, cliquez sur **Valider**.

- **Attention** : Cette action videra l'ensemble de votre site et de votre/vos base(s) de données en cliquant sur Valider. Vos données seront définitivement effacées des serveurs d'hébergement, et ne pourront plus vous être restituées

10. Retrouver l'adresse IP de votre hébergement

Vous posséder un nom de domaine géré par un autre prestataire, aussi vous devez créer un nouvel enregistrement chez ce prestataire, afin de faire pointer votre domaine vers votre hébergement.

Dans ce cadre, vous devez récupérer l'adresse IP de l'hébergement.

Dans la fenêtre "**Gestion de votre hébergement**" (Figure 3), rendez-vous dans la section "**Paramétrage de votre hébergement**", puis cliquez sur **Déclarer un nom de domaine pour la consultation du site**

Au niveau du nom de domaine concerné, cliquez sur **Afficher le détail**.

Gestion de votre hébergement monsitetest

■ **Déclarer un nom de domaine pour la consultation du site**

Il est préférable de proposer aux internautes une adresse personnalisée pour accéder à votre site web plutôt que d'utiliser l'adresse générique fournie par défaut ([http://www- rec.nordnet.fr/monsitetest/](http://www-rec.nordnet.fr/monsitetest/)).

Par exemple, si vous possédez le nom de domaine votrenomsurinternet.com, vous pouvez déclarer www.votrenomsurinternet.com sur l'hébergement. Les internautes accéderont alors directement à votre site web en tapant www.votrenomsurinternet.com dans la barre d'adresse de leur navigateur.

Nom de domaine	Commentaire	Action
www.monautredomaine.fr (géré par un prestataire externe)	● La Configuration DNS n'est pas valide. afficher le détail	✘
www.testprestige.com (géré par nos services)	● La Configuration DNS n'est pas encore valide. afficher le détail	✘

■ nouvelle insertion
■ demande de suppression

[Ajouter un domaine](#)

[Retour](#)

Figure 17

A ce niveau, vous visualiser l'enregistrement à créer et plus précisément l'adresse IP. (Dans notre exemple l'adresse IP est 10.150.0.xx)

Nom de domaine	Commentaire	Action
www.monautredomaine.fr (géré par un prestataire externe)	● La Configuration DNS n'est pas valide. masquer le détail La zone DNS du domaine n'est pas correctement configurée. Vous devez déclarer l'enregistrement ci-dessous dans la zone DNS du nom de domaine www.monautredomaine.fr : www.monautredomaine.fr IN A 10.150.0. Ce domaine n'est pas géré par nos soins. Vous devez réaliser cette opération par le biais du prestataire en charge de votre domaine.	✘
www.testprestige.com (géré par nos services)	● La Configuration DNS n'est pas encore valide. afficher le détail	✘

Figure 18

11. Restreindre l'accès du site

Vous souhaitez ne plus rendre visible une partie ou l'ensemble de votre site.
(Ex : Vos fichiers d'administration).

Vous pouvez protéger vos données en créant une protection par Login / Mot de passe qui empêche l'accès à certains ou tous les répertoires.

Dans la fenêtre "**Paramétrage de votre hébergement**" ([Figure 3](#)), cliquez sur **Restreindre l'accès à mon site**.

Etape 1 : Dans la fenêtre "**Restreindre l'accès à mon site**", sélectionnez le "**répertoire parent**" (1), si vous souhaitez restreindre l'accès à l'ensemble de votre site ou sélectionnez un répertoire (2) pour protéger le contenu d'une partie de votre site. Cliquez ensuite sur **Ajouter un utilisateur** (3).

Dans notre exemple, nous souhaitons restreindre l'accès au répertoire "Admin" à l'utilisateur "jdupont".

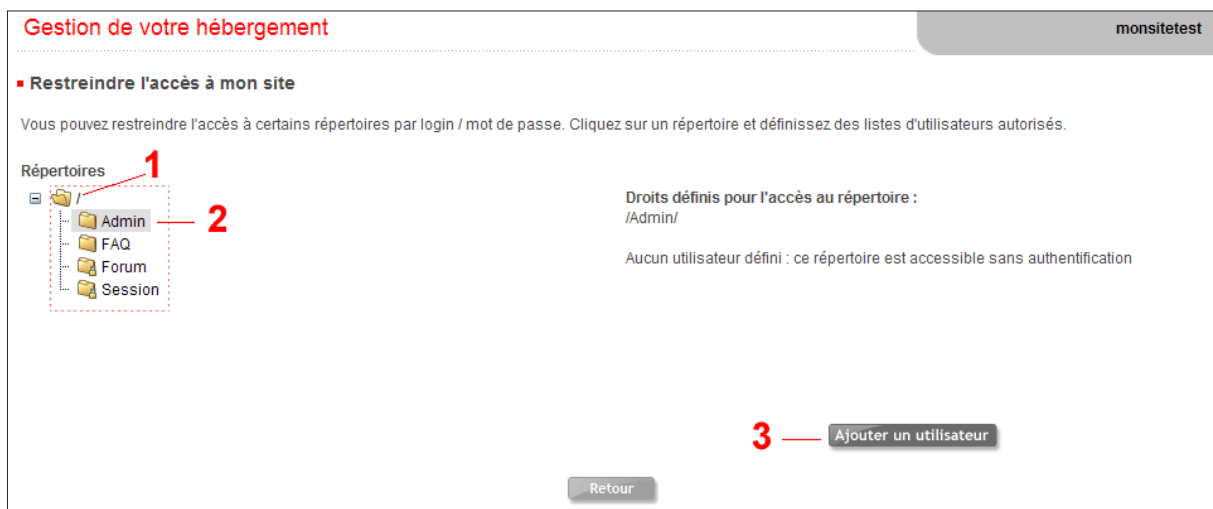

Figure 19

Etape 2 : Saisissez un **nom d'utilisateur** et un **mot de passe**, puis cliquez sur **Valider**.

Figure 20

12. Modifier le contact technique de l'hébergement

Le contact technique (ou utilisateur réel du service) est la personne qui **reçoit** les **alertes** et **données liées à votre hébergement**. Si vous ne l'avez pas spécifié lors de la souscription de l'hébergement, les coordonnées par défaut du contact technique sont celles du titulaire de l'abonnement. Si vous le souhaitez, vous pouvez le modifier.

Etape 1 : Dans la fenêtre "**Paramétrage de votre hébergement**" ([Figure 3](#)), cliquez sur **Modifier le contact technique**.

Etape 2 : Vous pouvez modifier l'ensemble des champs suivants :

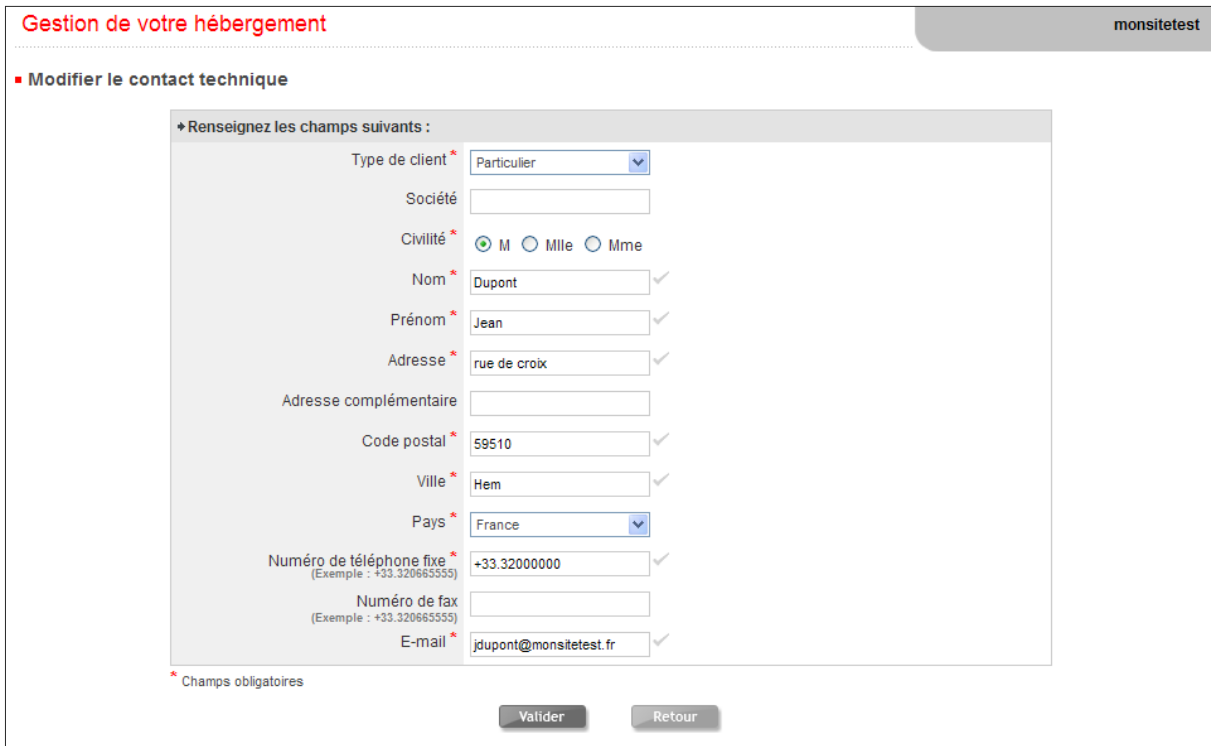

Type de client *	Particulier	✓
Société		
Civilité *	<input checked="" type="radio"/> M <input type="radio"/> Mlle <input type="radio"/> Mme	
Nom *	Dupont	✓
Prénom *	Jean	✓
Adresse *	rue de croix	✓
Adresse complémentaire		
Code postal *	59510	✓
Ville *	Hem	✓
Pays *	France	✓
Numéro de téléphone fixe * <small>(Exemple : +33.320685555)</small>	+33.32000000	✓
Numéro de fax <small>(Exemple : +33.320685555)</small>		
E-mail *	jdupont@monsitetest.fr	✓

* Champs obligatoires

Buttons: Valider, Retour

Figure 21